

DATI INDIVIDUAZIONE FABBRICATO

Fr. princip.: **via Berti** N.civ.: **51**
 Fronte retro: **via della Fiera** N.civ.: **48-50**
 Fr. laterale: N.civ.:
 Rif.catastali: foglio n. **71** Map.: **40**

NORMATIVA VIGENTE

categoria d'intervento PRG (81): **A31**
 edificio tutelato ai sensi della D.Lgs. 42/04 ☐
 Cat. d'intervento del fabb. (L.R.31/2002): **Ristrutturazione**
 Rif.scheda ornato: n.prot.1485 / anno ---

1. CARATTERISTICHE DELL'EDIFICIO

1.1 TIPOLOGIA

- ☐ tipologia elementare a schiera
☒ tipologia accorpata a schiera
☐ edificio religioso
☐ palazzo
☐ a torre
☐ in linea
☐ isolata
☐ edifici specialistici
☐ edificio porticato
☐ altro

1.2 NUMERO DI PIANI

- ☐ solo piano terra
☐ due piani
☒ due piani più sottotetto
☐ tre piani
☐ altro

1.3 DESTINAZIONE D'USO

- ☒ abitazione
☐ laboratorio artigianale
☐ attività commerciale
☐ esercizio di attività pubblica
☐ corpi di servizio o garages
☐ culto
☐ attività terziaria

2. ELEMENTI ARCHITETTONICI

2.1 MANTO DI COPERTURA

- ☒ coppi
☐ tegole
☐ onduline
☒ piano FR
☐ altro

2.2 CORNICIONE E SPORTO

- ☐ travicelli e tavole in cotto
☐ cornici modanate
☐ mensole in legno sagomate e cornice sottostante modanata
☐ mensole in laterizio
☐ con decorazioni
☒ sporto orizz. con corn. sempl.
☐ altro

2.3 PORTICO

- ☐ pilastro semplice
☐ pilastro con modanatura (capitello e/o basamento)
☐ colonna semplice
☐ colonna con modanature (capitello e/o basamento)
☐ soffitto con volta a botte
☐ soffitto con volta a crociera
☐ soffitto piano
☐ soffitto con travi
☐ arco di facciata a tutto sesto
☐ arco ribassato
☐ apertura architravata
☐ cornici semplici
☐ cornici modanate

2.4 PLUVIALI E GRONDE

- ☐ interni
☒ esterne in rame
☐ esterne in lamiera
☐ altro materiale
☒ terminali in ghisa

2.5 MATERIALI DI RIVESTIMENTO

2.5.1 PER TUTTA LA FACCIAIA

- ☒ intonaco
☐ resti di intonaco
☐ mattone faccia a vista
☐ altro

2.5.2 PER IL SOLO PIANO TERRA

- ☒ intonaco
☐ resti di intonaco
☐ mattone faccia a vista
☐ bugnato intonacato
☐ rinzafo rustico
☒ lastre lapidee
☐ altro

2.5.3 PER LA ZOCCOLATURA

- ☐ semplice di intonaco liscio
☐ semplice a rinzafo rustico
☒ lastre di materiale lapideo
☐ altro

2.6 COLORE IN FACCIAIA

- ☐ unico
☒ due (parti decorate o a rilievo)
☐ tre (elementi orizzontali/verticali)
☐ altro

2.7 BALCONI

2.7.1 SOLETTA SEMPLICE

- ☐ in legno
☐ in ferro
☐ in pietra
☐ in c.a.

2.7.2 SOLETTA MODANATA E MENSOLE

- ☐ in legno
☐ in ferro
☐ in pietra
☐ in c.a.

2.8 ZOCCOLATURA

- ☐ semplice con riquadri di intonaco
☐ con cornici modanate di intonaco liscio
☐ con cornici modanate e rinzafo rustico
☐ a scarpa
☐ altro

2.9 CORNICI MARCAPIANO

- ☒ a fascia marcapiano semplice
☐ a fascia modanata
☐ a cornice doppia semplice
☐ a cornice doppia con decorazione
☐ altro

2.10 CORNICI MARCADA VANZALI

- ☒ a fascia marcapiano PT
☐ a fascia modanata

2.11 ALTRI ELEMENTI DI FACCIAIA

- ☐ lesene
☐ riquadri tra marcadavanzali e marcapiano

3. INFISSI ESTERNI E INFERRIATE

3.1 PORTONE INGRESSO

3.1.1.

- ☒ architravato
☐ arco a tutto sesto
☐ altro arco ribassato
☒ senza cornice
☐ con cornice semplice
☐ con cornice modanata
☐ con concetti di chiave, capitelli
☐ con sguinci
☐ con sguinci modanati
☐ con sopra luce
☐ con sopra luce e inferriata semplice
☐ con sopra luce e inferriata decorata
☐ fessura per cassetta postale
☐ ad un' anta
☒ a due ante
☐ più ante

3.1.2 MATERIALE

- ☐ in legno
☒ in legno e vetro
☐ in metallo e vetro
☐ altro

3.2 PORTONI E VETRINE FR

3.2.1.

- ☒ portone di servizio
☐ ad una anta basculante
☒ a due ante
☐ più ante
☐ vetrina senza porta
☐ vetrina con porta
☒ architravato
☐ altro arco ribassato
☒ senza cornice
☐ con cornice
☐ con sguinci
☐ con sopra luce
☒ con sopra luce e inferriata semplice
☐ con sopra luce e inferriata decorata

3.1.2 MATERIALE

- ☐ in legno
☐ in legno e vetro
☒ in metallo
☐ alluminio
☐ PVC

3.3 FINESTRE

3.3.1.

- ☒ architravate
☐ arco a tutto sesto
☐ altro
☒ senza cornici evidenti
☐ con cornici semplici
☐ con cornici modanate
☒ senza davanzale (sottotetto)
☒ con davanzale aggett. PT/PP
☐ con davanzale a mensola
☐ altro
☐ un' anta
☐ due ante
☒ più ante 3

3.3.2 MATERIALE

- ☒ in legno e vetro
☐ PVC
☐ alluminio
☐ altro

3.4 CHIUSURE ESTERNE

3.4.1.

- ☐ mancanti
☒ mancanti solo al p.sottotetto
☐ scuroni
☐ persiane
☐ persiane scorrevoli
☒ avvolgibili
☐ veneziane orizzontali
☐ altro

3.4.2 MATERIALE

- ☐ in legno
☒ PVC
☐ alluminio
☐ altro

3.5 INFERRIATE ALLE FINESTRE (PIANO TERRA)

- ☐ in spessore a maglie quadr.
☒ in sp. con decorazioni
☐ aggettanti a maglie quadrangol.
☐ aggettanti con decorazione
☐ altro

4. ELEMENTI DI ARREDO DELLE FACCIAIE

4.1 INSEGNE

- ☐ in plastica
☐ in legno
☐ in metallo
☐ di forma regolare
☐ altro

4.2 TARGHE/ BACHECHE

- ☐ in plastica
☐ in legno
☐ in metallo
☐ di forma regolare
☐ altro

4.3 TENDE E FRANGISOLE

- ☐ con telo in plastica
☐ con telo in tessuto
☐ a cappottino
☐ a falda
☐ montate esternamente
☐ montate internamente
☐ montate su elementi architettonici in pietra

4.4 ALTRI ELEMENTI

- ☐ stemmi
☐ formelle di immagini sacre
☐ edicole
☐ formelle votive
☐ lapidi commemorative
☐ lastre toponomastica storica
☒ numero civico
☐ lastre toponomastica recente
☐ cartelli indicatori
☒ cassette postali (L)
☒ antenne
☐ canna fumaria
☒ bauletti gas, acqua, luce FP/FR
☐ condizionatori d'aria
☐ punto telefonico
☒ illuminazione pubblica
☒ impianti esterni (tubazioni e cavi)
☐ cartelli pubblicitari
☒ altro: griglia

5. ANALISI DELLA COMPATIBILITA' DELLE FACCIAIE

RICONOSCIBILITA' DELLA TIPOLOGIA STORICA

- ☐ tipologia riconoscibile
☒ tipologia alterata
☐ tipologia incongrua

6. CATEGORIE D'INTERVENTO

- ☐ RESTAURO
☐ RESTAURO E RISANAMENTO CONSERVATIVO
☐ RIPRISTINO TIPOLOGICO
☒ RISTRUTTURAZIONE
☐ DEMOLIZIONE

 elemento degradato

PRESCRIZIONI :

F.P. Riproporzionamento aperture come da scheda d'ornato.
 F.R. Riprogettazione facciata

INDICAZIONI:

RILIEVO FOTOGRAFICO

Via Berti 51
Fronte Principale



Via della Fiera 48; 50
Fronte Retro



Particolari



PROSPETTO

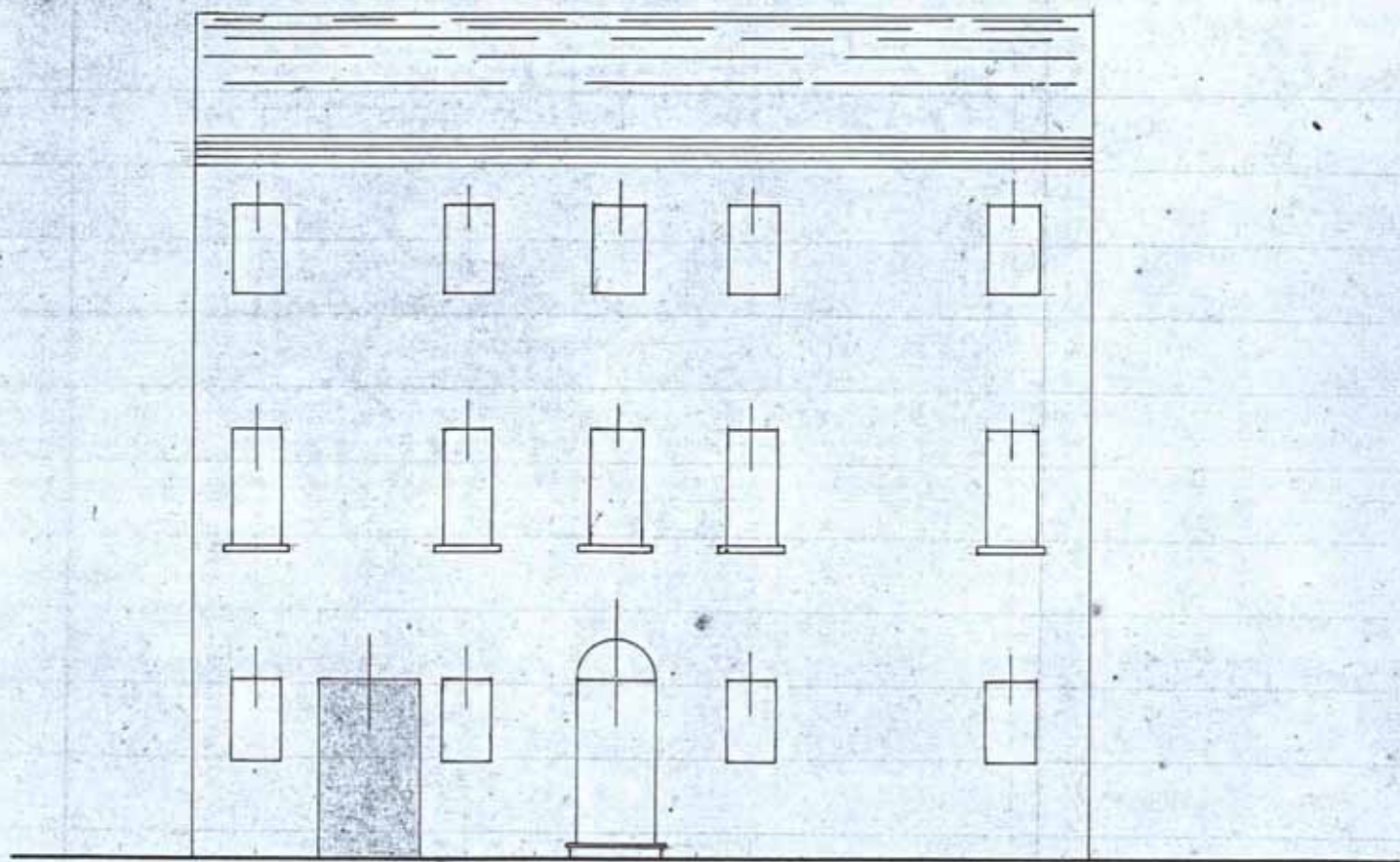

PIANTA

Scala 1:100

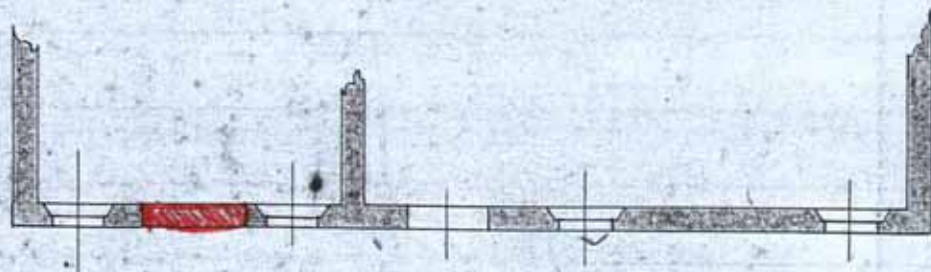

Via F. Berti

Gen. C. M. M.

COMUNE DI BAGNACAVALLO
UFFICIO TECNICO

liste in Commissione appesa

*Verney
D'Amico
C. Pietro Vermini*



28 APR 1907
1485
10 13 1907

*M.^{ma} Sig.^a Podestà del Comune di
Bagnacavallo*

*Io sottoscritta Ferridei Giulia
residente a B.Cavallo Via F. Buti 50
fecero richiesta domanda alla P.M.
M.^{ma} affinché mi sia concesso di
chiedere un portone (nell'arco di legno
colorito in rosso) prospiciente la suddetta
Via F. Buti, con un muro in sotto. -
Fiduciosa del buon esito di
questa presente domanda ringrazio e
mi sottoscrivo.*

Della P.M. M.^{ma} Ferridei

Ferridei Giulia